

Ansicht M1:20

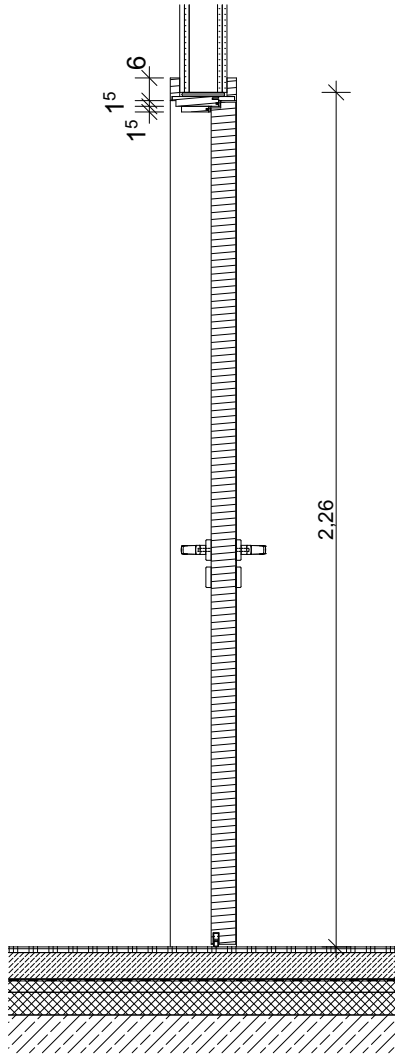

Schnitt vertikal M1:20

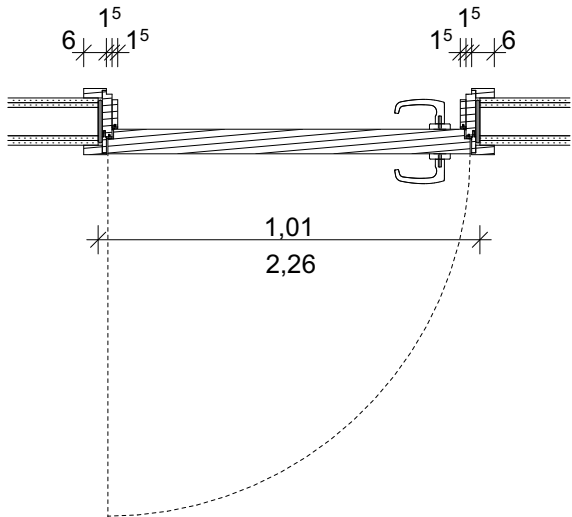

Schnitt horizontal M1:20

**Innentür einflüglig mit Schallschutzanforderung:**

Holzumfassungszarge u. Holztürblatt,  
Schallschutzanforderung Rwp < 37db,  
Dekor Holz, Struktur und Farbe nach Wahl des AG,  
Drückergarnitur  
TU.I.OG.007-01

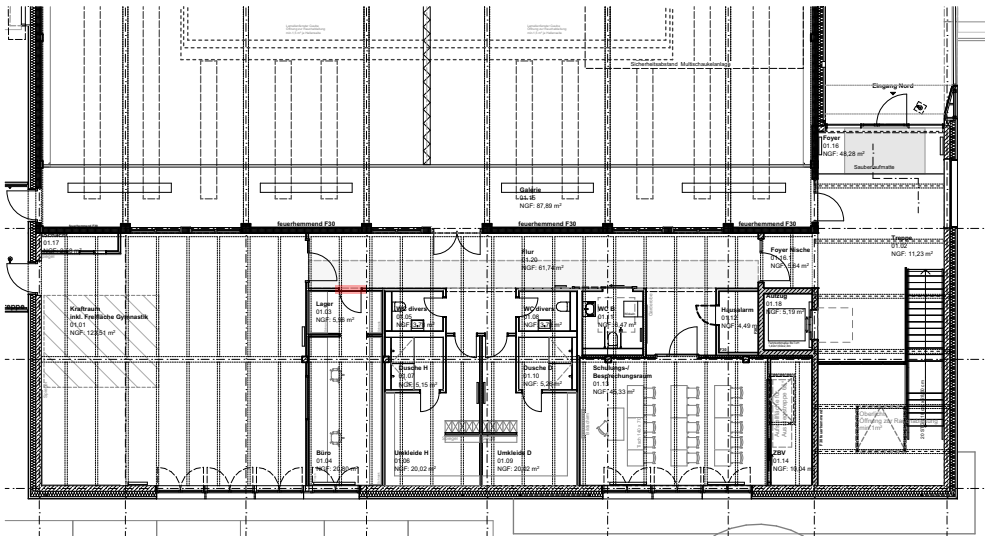

Übersicht Obergeschoss

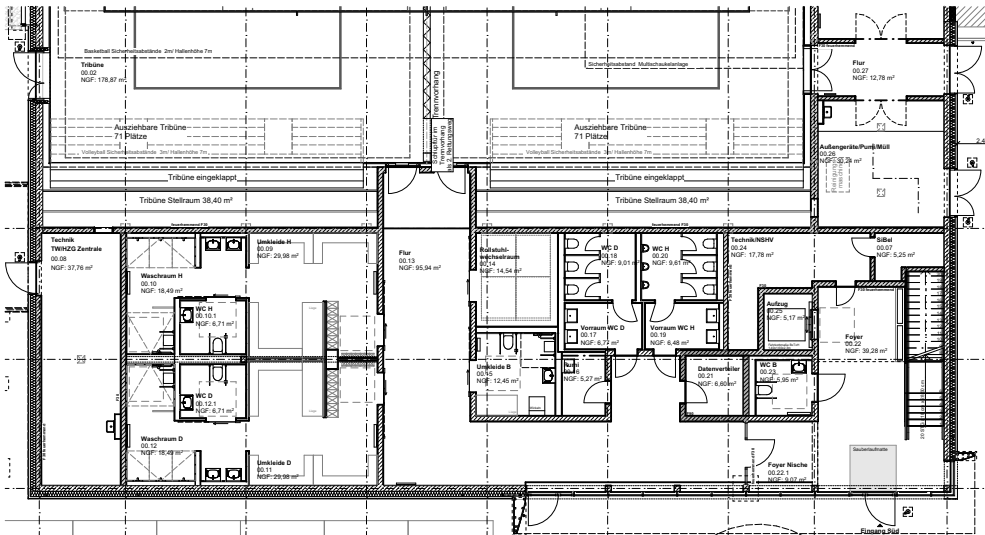

Übersicht Erdgeschoss

±0,00 = 120,80 m üNN = OKFFB EG

Alle Höhenangaben beziehen sich auf Oberkante Fertigfußboden. Sämtliche Maße sind eigenverantwortlich am Bau zu prüfen. Unstimmigkeiten sind vor Bauausführung mit den Planungsbüros zu klären.

 <p><b>Staatliches Baumanagement Braunschweig</b>  An der Martinikirche 7 38100 Braunschweig</p>	<p><b>Ostfalia Hochschule f. angewandte Wissenschaften</b> Am Exer 5, 38302 Wolfenbüttel WBU7031 - 01 HHV-Nr.: 11080-E9-0001</p> <hr/> <p>Neubau Sport- und Bewegungshalle</p> <hr/> <p>Hochbau Innentüren 1flg Schallschutz</p>	<p><b>Ausführungsplanung</b> <b>-Vorabzug-</b></p> <hr/> <p>Datum: 06.02.2026 Plan-Nr.: B-_5A-D-27106_02 Index: 02 Maßstab: 1:20 Blatt-Gr.: 420 x 297</p>
---	--	---